

committente

# Ente Acque Umbre-Toscane

Via Ristoro d'Arezzo, 96  
52100 - Arezzo (AR)



lavoro

**DIGA DI CASANUOVA SUL FIUME CHIASCIO.  
INTERVENTO DI RIPRISTINO E RIMESSA IN SICUREZZA DEL TRACCIATO  
DENOMINATO "FRANCESSANA" POSTO A SERVIZIO DELL'INVASO.  
FASE PROGETTUALE: PROGETTO ESECUTIVO**



oggetto della tavola

## Inquadramento generale RICOGNIZIONE DEI VINCOLI

elab

**e-IG**

tav

**03**

arch 14010

file e\_IG-01-03\_Inquadramento.dwg

n. pr. 08

scala varie

rev.	data	aggiornamento	redatto	verificato	approvato
0	settembre 2015	emissione			



# CARTA DEI CONTENUTI URBANISTICI ED AMBIENTALI



# CARTA DEI CONTENUTI URBANISTICI ED AMBIENTALI

Scala 1:10000

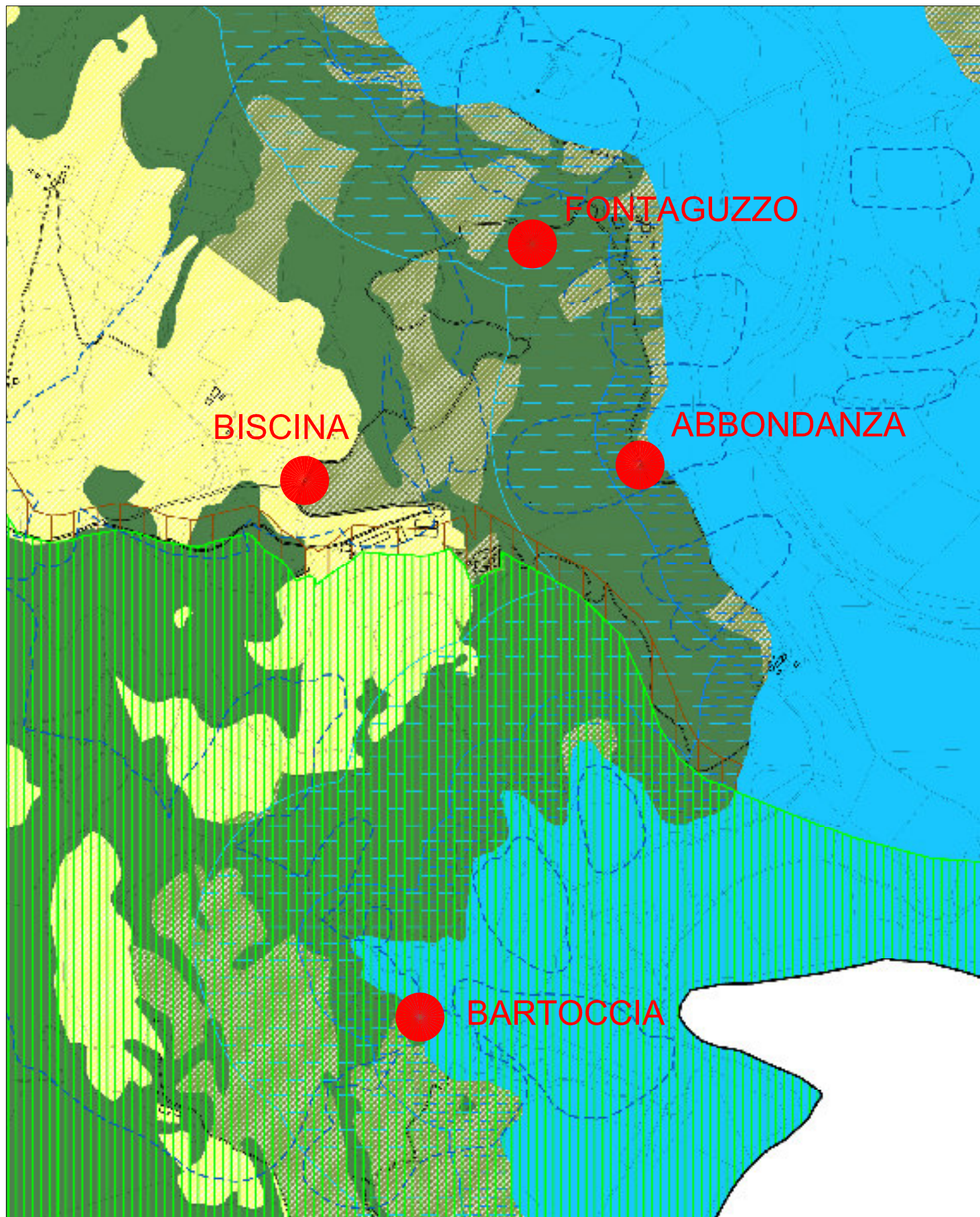



# CARTA DEI CONTENUTI URBANISTICI ED AMBIENTALI

BISCINA

Scala 1:1000





CARTA DEI CONTENUTI URBANISTICI ED AMBIENTALI  
FONTAGUZZO  
Scala 1:1000

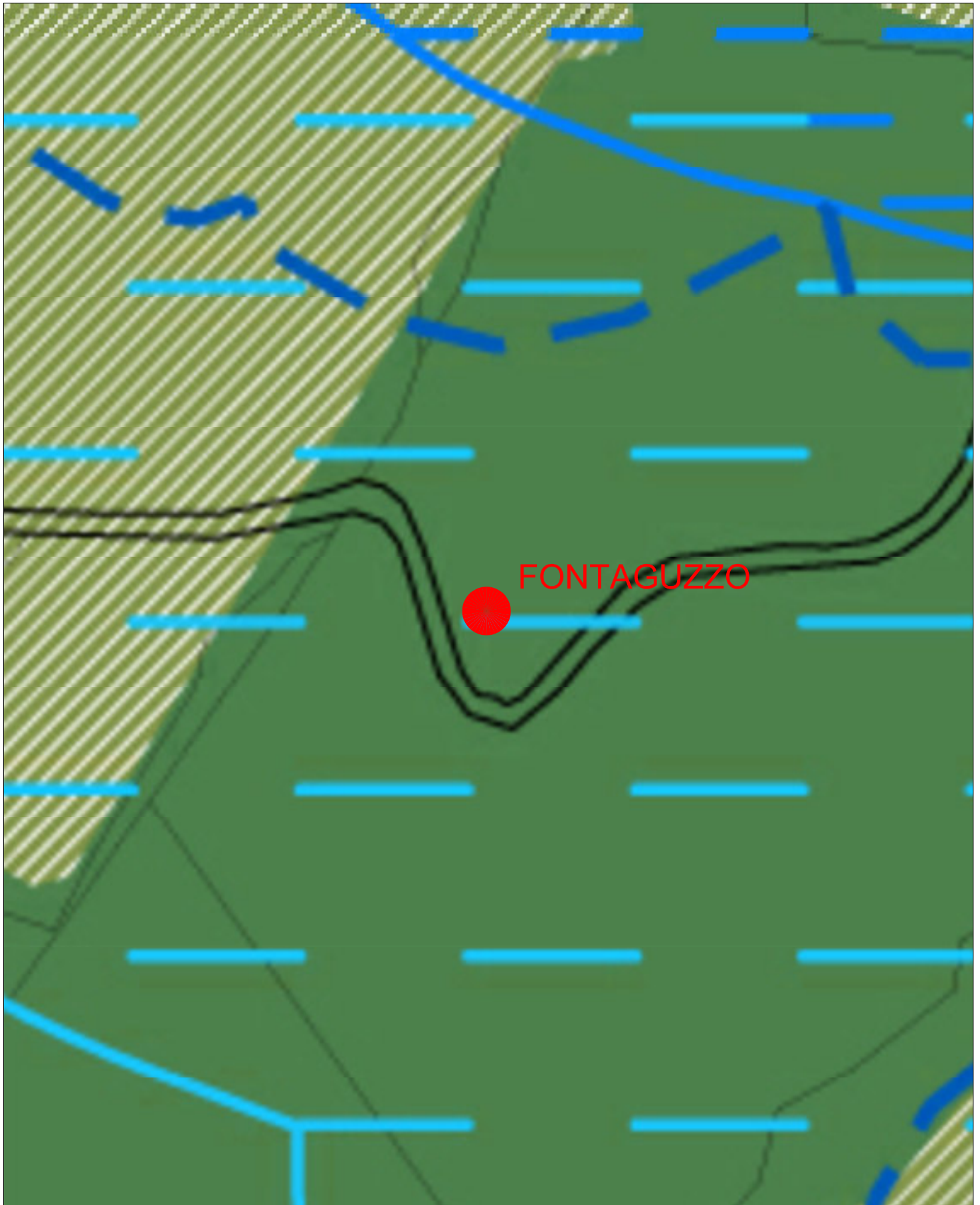

# CARTA DEI CONTENUTI URBANISTICI ED AMBIENTALI

ABBONDANZA

Scala 1:1000



CARTA DEI CONTENUTI URBANISTICI ED AMBIENTALI  
BARTOCCIA  
Scala 1:1000

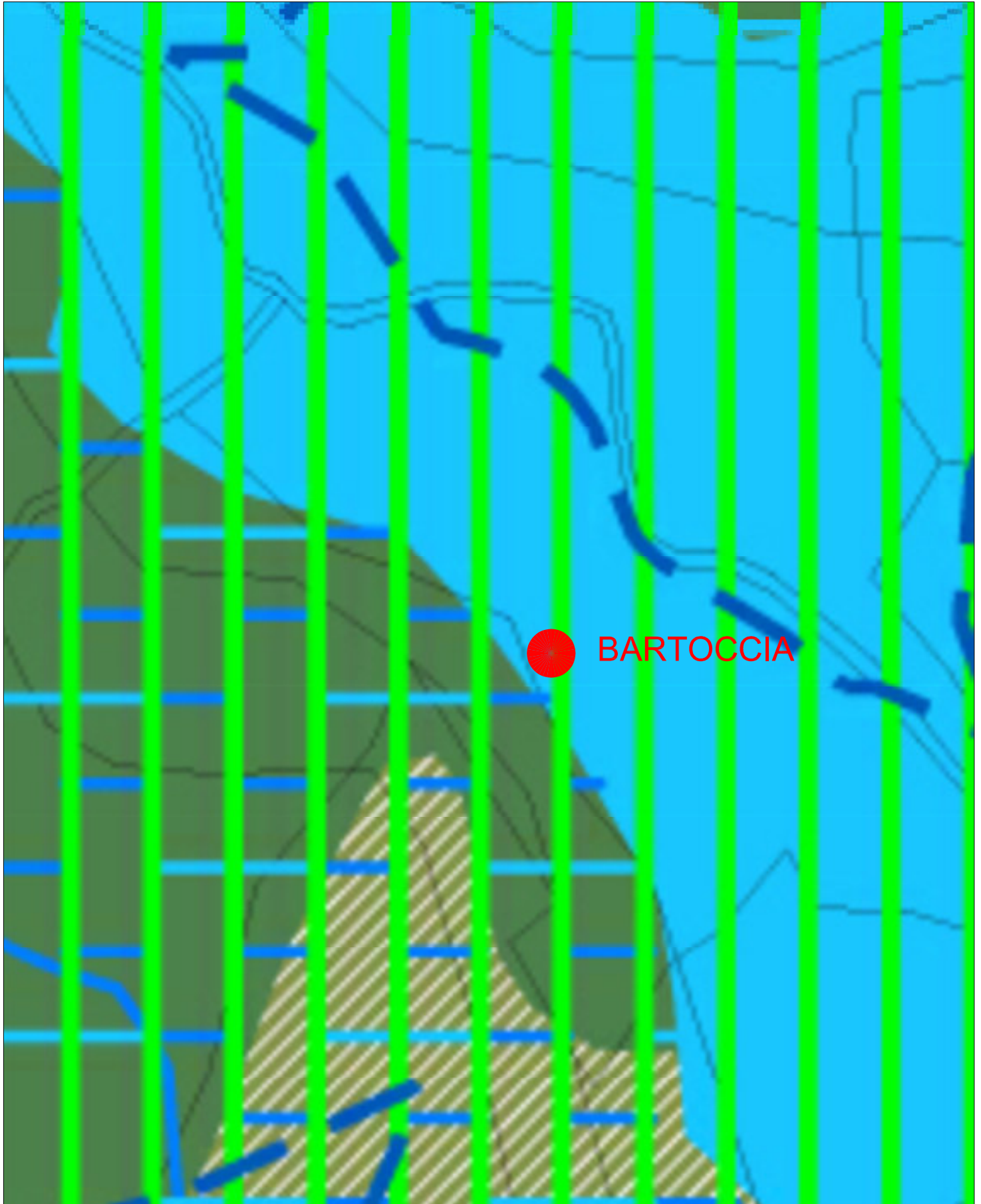



# CARTA DEI CONTENUTI URBANISTICI ED AMBIENTALI LEGENDA

<b>SISTEMA DELLE INFRASTRUTTURE PER LA MOBILITA'</b>	
	Viabilità primaria: strade extraurbane primarie ed urbane
	Viabilità primaria: strade extraurbane secondarie esistenti
	Viabilità primaria: strade extraurbane secondarie di progetto
	Viabilità secondaria: strade extraurbane secondarie esistenti
	Strade locali esistenti
	Strade locali di progetto
	Strade vicinali
	Impianti per la distribuzione dei carburanti per uso autotrazione
<b>SPAZZO URBANO</b>	
	CHIA esistente
	CHIA consolidata
	CHIA consolidata con pervenienze di spazi aperti
	Città della trasformazione
	Parchi
	Aree artigianali e industriali
	Aree di ricovero della popolazione
	Macroaree urbane
<b>SPAZIO RURALE</b>	
	Aree di particolare interesse agricolo
	Aree di particolare valore storico paesaggistico
	Aree agricole di protezione degli insediamenti
	Aree agricole
	Macroarea dei centri rurali
	Macroarea degli ambiti macrofunzionali
	Insediamenti collinari e laghetti
	Aree boschive
	Bacini del Chivasso
<b>SISTEMA NATURALE INTERCOMPLESSIVO</b>	
	Monticani lacustri
	Piani di riparo dei fiumi e dei laghi
	Aree di interesse paesaggistico
	Aree di particolare interesse naturalistico ambientale
	Aree urbane consolidate o interessate da processi di urbanizzazione
	Aree dell'agricoltura intensiva
	Sistema reticolare principale di riferimento per la zoocenosi
	Aree ad elevata diversità floristica vegetazionale
	Gruppi montani
	Aree di risulta
	Siti di interesse comunitario (SIC)
	Orsi di protezione faunistica
	Costo del Tronchetto
	Bacini di rispetto dei SIC
	Aree di interesse faunistico
	Avvisi degli assi viarie
	Parco del tramont
	Strutture pubbliche e private del Parco del tramont
	Cava
	Cimiteri
	Zone di rispetto dei cimiteri
	Bacini di rispetto degli impianti di depurazione



**CARTA DELLO ZONING DEL  
RISCHIO GEOLOGICO,  
IDROGEOLOGICO E IDRAULICO**

# CARTA DELLO ZONING DEL RISCHIO GEOLOGICO, IDROGEOLOGICO E IDRAULICO

Scala 1:10000

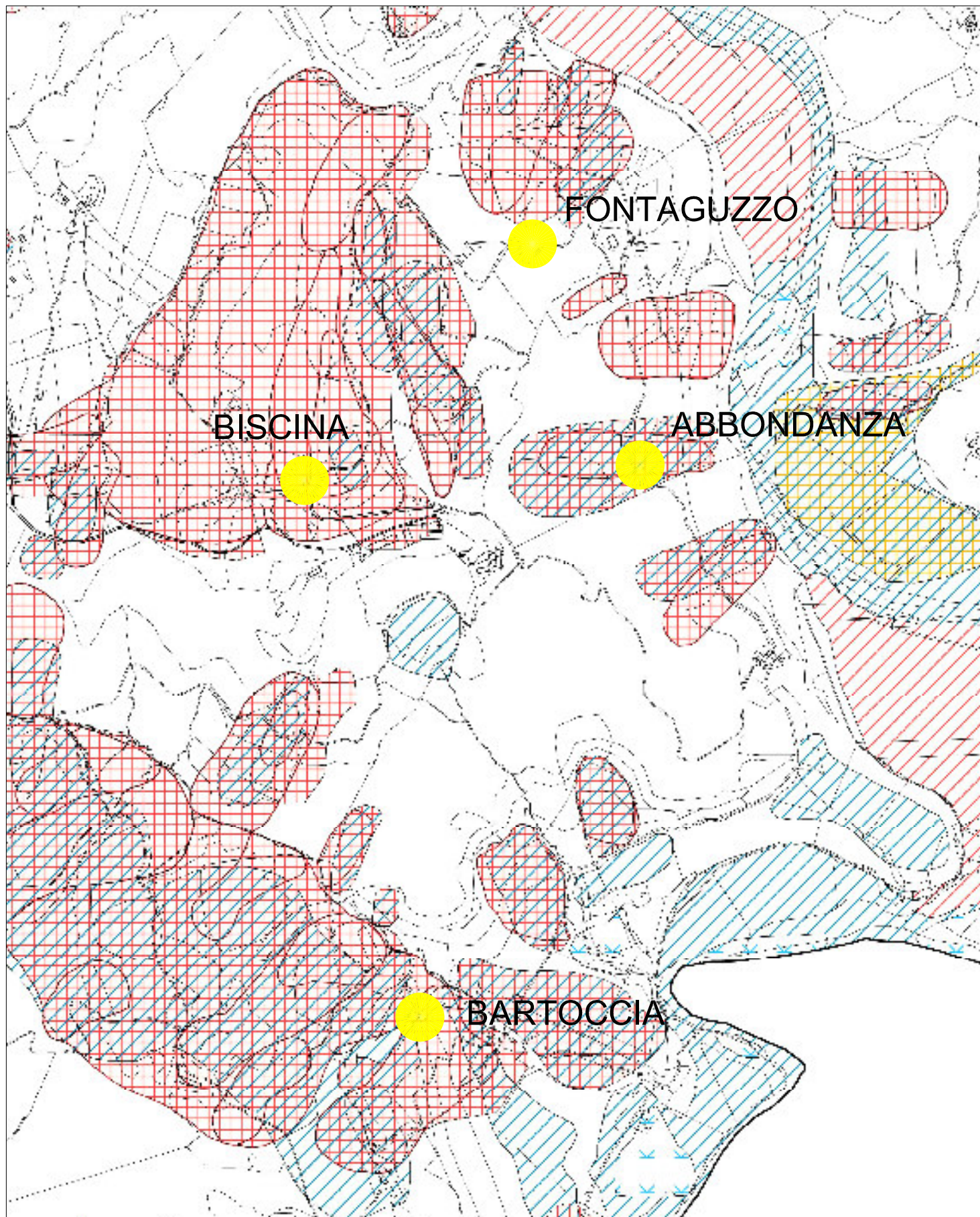



CARTA DELLO ZONING DEL RISCHIO GEOLOGICO, IDROGEOLOGICO  
E IDRAULICO - BISCINA

Scala 1:1000

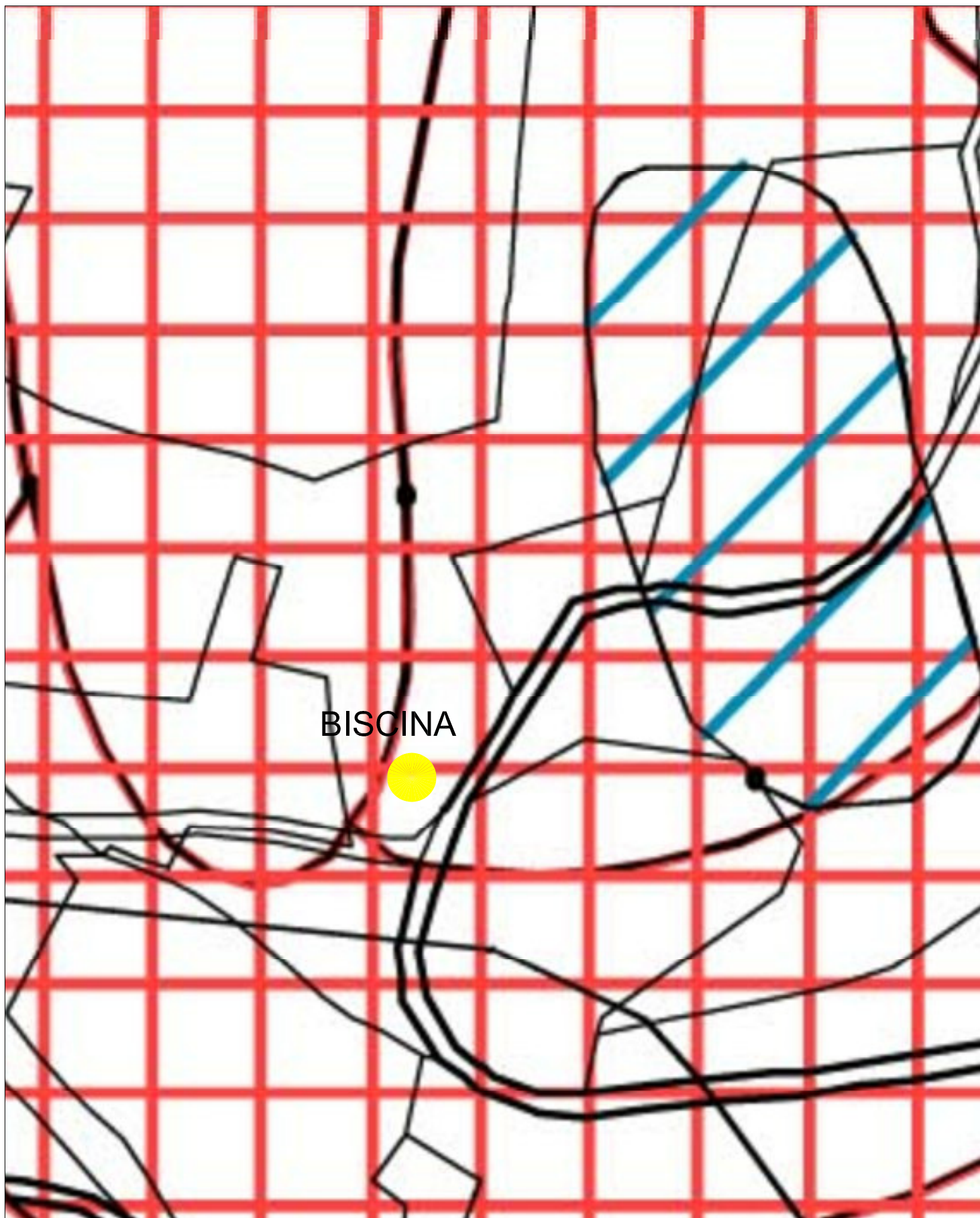

CARTA DELLO ZONING DEL RISCHIO GEOLOGICO, IDROGEOLOGICO  
E IDRAULICO - FONTAGUZZO

Scala 1:1000

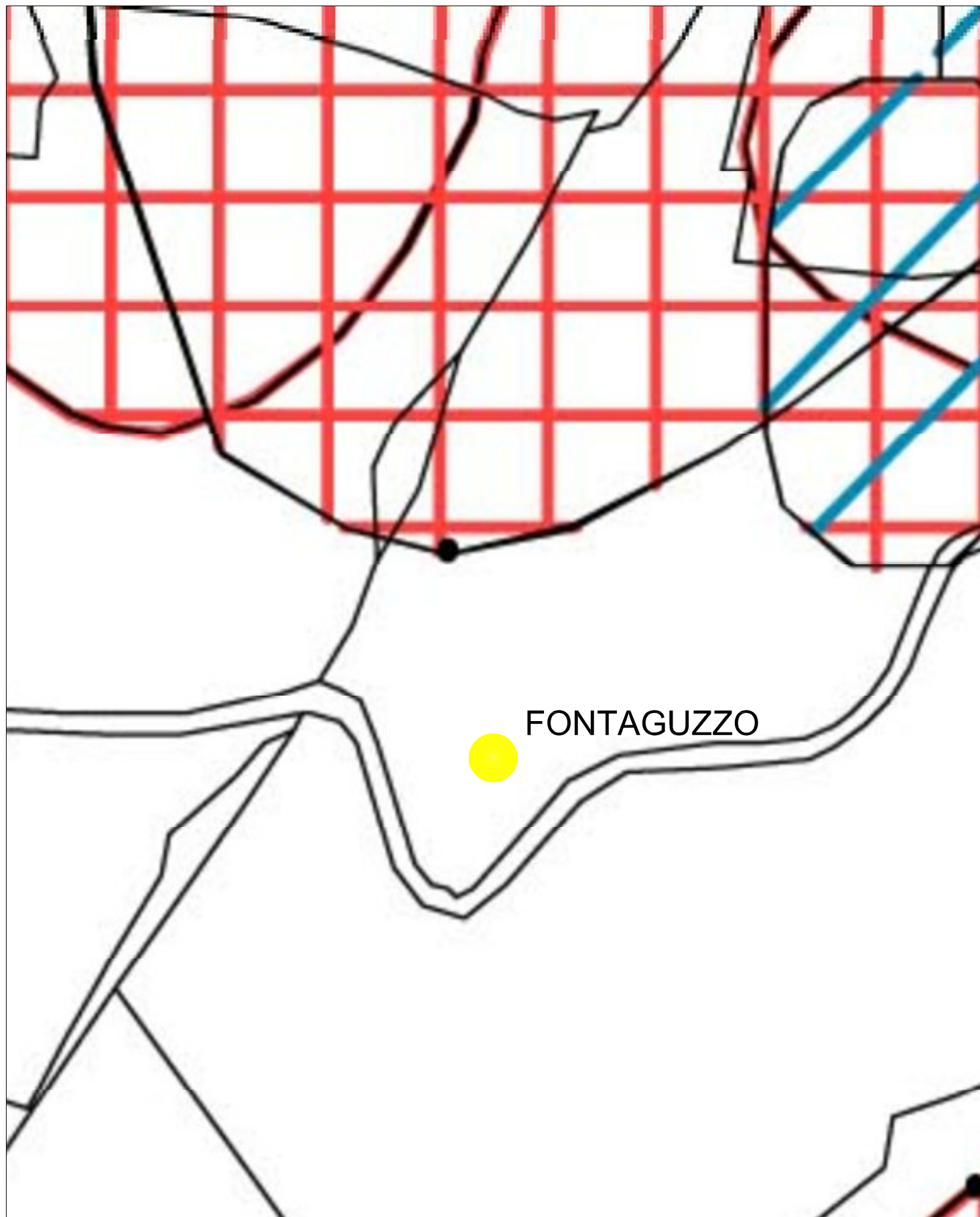



CARTA DELLO ZONING DEL RISCHIO GEOLOGICO, IDROGEOLOGICO  
E IDRAULICO - ABBONDANZA

Scala 1:1000

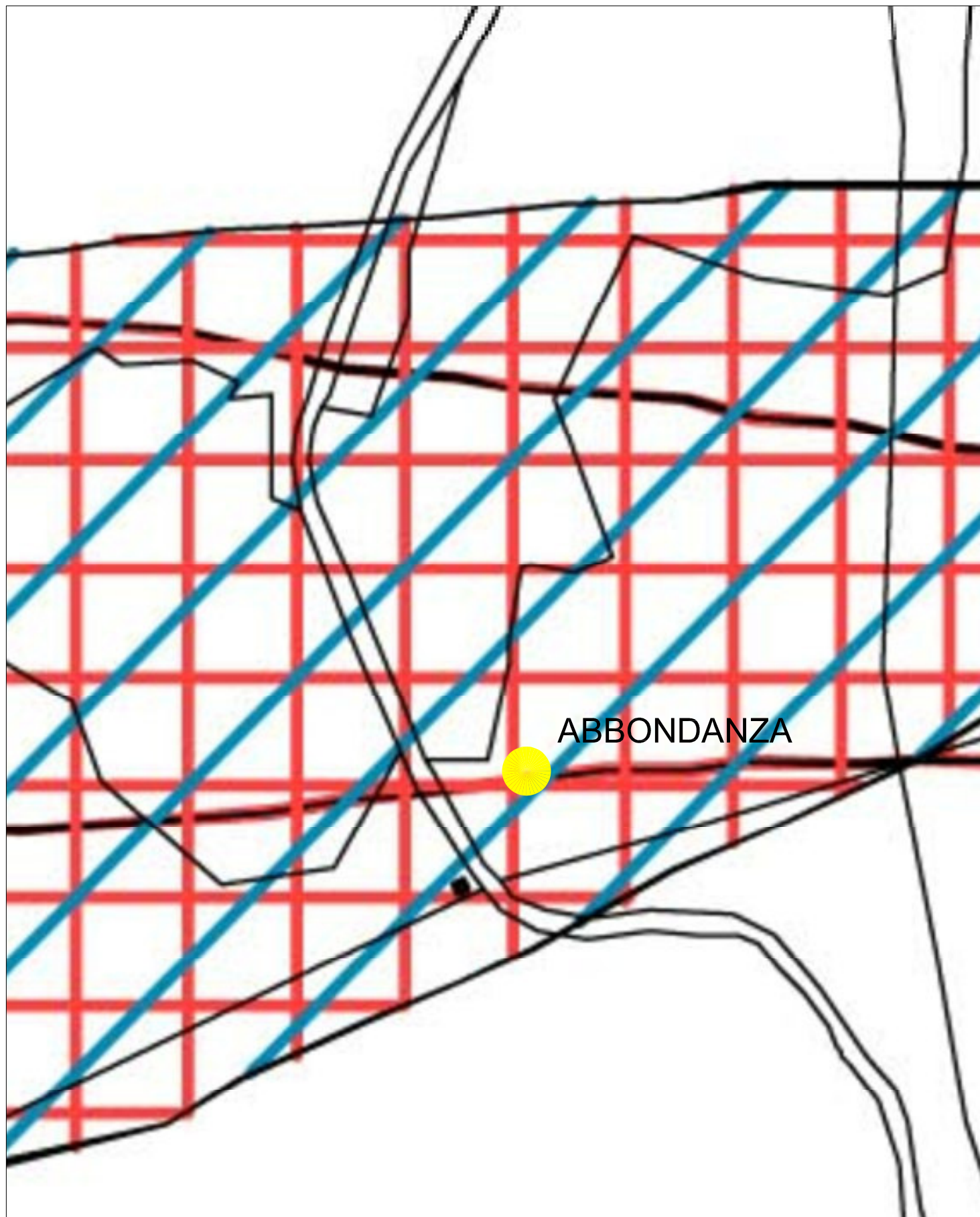



CARTA DELLO ZONING DEL RISCHIO GEOLOGICO, IDROGEOLOGICO  
E IDRAULICO - BARTOCCIA

Scala 1:1000

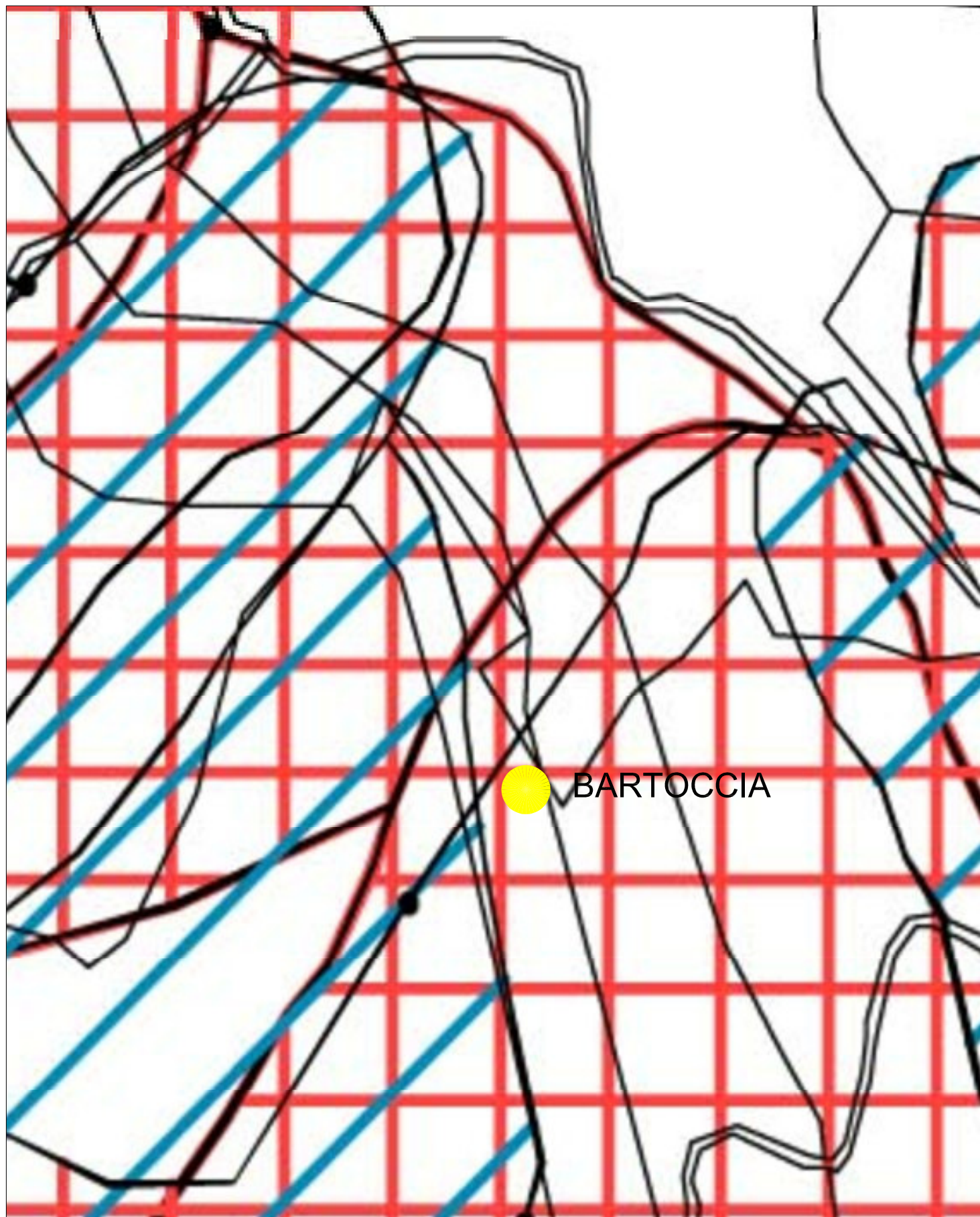



# CARTA DELLO ZONING DEL RISCHIO GEOLOGICO, IDROGEOLOGICO ED IDRAULICO

## LEGENDA

### AREE AD ALTO RISCHIO GEOLOGICO, IDROGEOLOGICO ED IDRAULICO



Aree individuate dal P.A.L. a rischio di frana R4.



Aree individuate dal P.A.L. a rischio di frana R3.



Frane attive, frane quiescenti, movimenti franeol. individuati dal P.L.T. e P.T.C.F., movimenti franeol. individuati dal P.A.L. della Regione Marche, aree individuate dall'Autorità di Bacino del F. Tevere come frane attive, quiescenti e presunte e aree in frana nel Progetto I.F.R.I. - Inventario dei Fenomeni Franeol. in Italia.



Aree a rischio idrogeologico alto con vulnerabilità all'inquinamento degli acquiferi elevata ed estremamente elevata.



Aree sismabili ricadenti in fascia A (T<sub>r</sub> 50 anni)

### AREE A MEDIO RISCHIO GEOLOGICO, IDROGEOLOGICO ED IDRAULICO



Olistostroma (formazione della Scaglia Toskana - membro pellico)



Aree con accumuli antropici



Aree individuate dall'Autorità di Bacino del F. Tevere come frane inattive, aree a franosità diffusa nel Progetto I.F.R.I. - Inventario dei Fenomeni Franeol. in Italia, superficie dissestata da sottile frane attive e quiescenti, superficie dissestata da creep attivo e quiescente, aree in dissesto stabilizzate artificialmente e aree d'influenza di frane attive.



Aree a rischio idrogeologico medio con vulnerabilità all'inquinamento degli acquiferi da media ad alta.



Aree sismabili ricadenti in fascia B (T<sub>r</sub> 200 anni)



Aree acquitrinose

### AREE A BASSO RISCHIO GEOLOGICO, IDROGEOLOGICO ED IDRAULICO



Aree sismabili ricadenti in fascia C (T<sub>r</sub> 500 anni)



Aree ad alta propensione al dissesto



Aree a rischio idrogeologico basso con vulnerabilità all'inquinamento degli acquiferi bassa o molto bassa.



Man mano: urbani



Macroaree del centro urbano



Macroaree degli ambiti monofunzionali



Cava

**CARTA CONTENUTI  
URBANISTICI, PAESAGGISTICI E  
DEI VINCOLI**



# CARTA CONTENUTI URBANISTICI, PAESAGGISTICI E DEI VINCOLI

Scala 1:10000

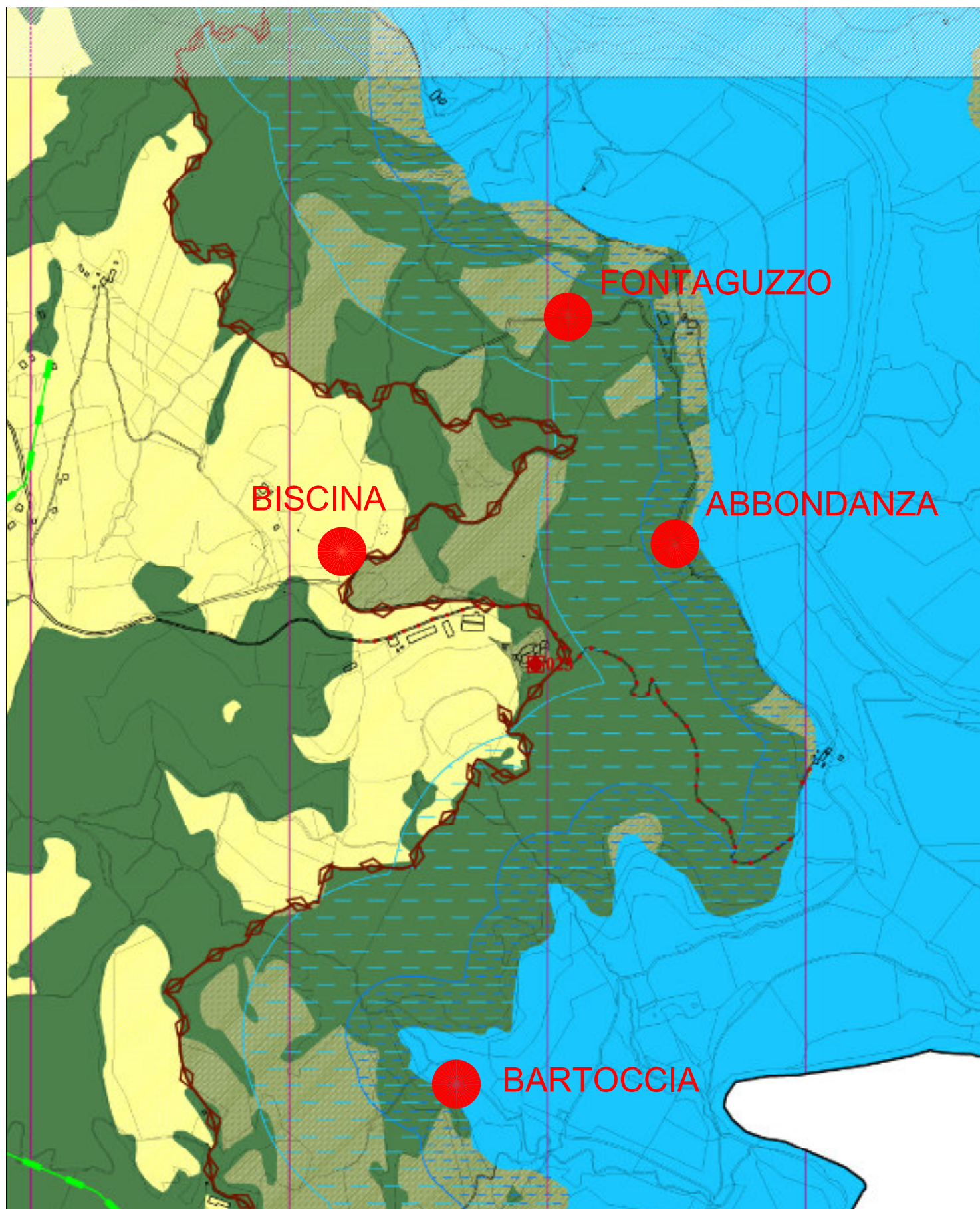



# CARTA CONTENUTI URBANISTICI, PAESAGGISTICI E DEI VINCOLI BISCINA

Scala 1:1000

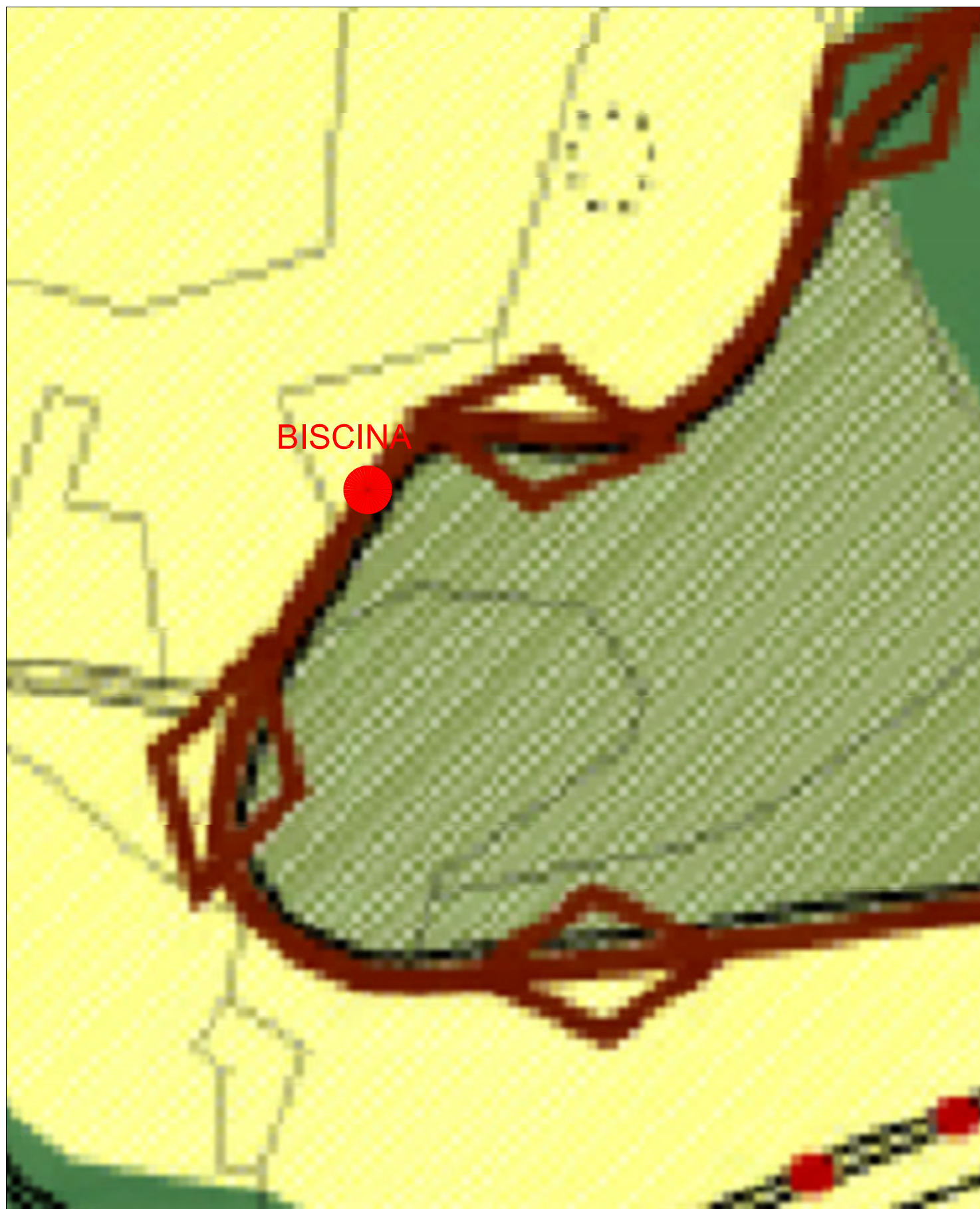



# CARTA CONTENUTI URBANISTICI, PAESAGGISTICI E DEI VINCOLI FONTAGUZZO

Scala 1:1000



# CARTA CONTENUTI URBANISTICI, PAESAGGISTICI E DEI VINCOLI ABBONDANZA

Scala 1:1000





# CARTA CONTENUTI URBANISTICI, PAESAGGISTICI E DEI VINCOLI BARTOCCIA

Scala 1:1000



# CARTA CONTENUTI URBANISTICI, PAESAGGISTICI E DEI VINCOLI LEGENDA

SISTEMA DELLE INFRASTRUTTURE PER LA MOBILITA'		SISTEMA PAESAGGISTICO	
	Viabilità primaria: strade extraurbane primarie esistenti		Area di interesse paesaggistico
	Viabilità primaria: strade extraurbane secondarie esistenti		Area di salvaguardia paesaggistica dei corsi d'acqua
	Viabilità primaria: strade extraurbane secondarie di progetto		
	Viabilità secondaria: strade extraurbane secondarie esistenti		
	Strade locali esistenti		
	Strade locali di progetto		
	Strade vicinali		
	Impianti per la distribuzione del carburante per uso motoristico		
	<b>SPAZIO URBANO</b>		
	Città storica		Unità di Paesaggio
	Città consolidate		Ambiti paesaggistici
	Città consolidate con prevalenza di spazi aperti		Elementi di arredo del territorio
	Città della trasformazione		Crinali di preminente interesse paesaggistico
	Parco		Crinali principali
	Area artigianale e industriale		Crinali secondari
	Area di ricevimento della popolazione		Conf. viario
	Macroarea urbana		Area di primo piano dei corsi viari
	<b>SPAZIO RURALE</b>		Viabilità storica minore
	Area di particolare interesse agricolo		Ambito della scaturizione romana
	Area di particolare valore storico-paesaggistico		Viabilità panoramica
	Area agricola di prossimità degli insediamenti		Area di concessione per acqua da consumo
	Area agricola		Area di concessione di acque minerali
	Macroarea del centro rurale		Cura
	Macroarea dagli ambiti multifunzionali		Limitati
	Terreni collinari e laghetti		
	Norme della piana		Zona di rispetto dai cimiteri
	Beni culturali di interesse artistico e storico (art. 2 D. Lgs 42/2004 e ss. mm. e II) - l'archeologia		Fasce di rispetto degli impianti di depurazione
	Beni immobili di interesse storico, architettonico e culturale (art. 33, comma 5 L.R. 11/05): sistema dell'edilizia ferdinandea		Area sottoposte a vincolo archeologico
	Beni immobili di interesse storico, architettonico e culturale (art. 33, comma 5 L.R. 11/05): abitato del medio		Zona di interesse archeologico
	Beni immobili di interesse storico, architettonico e culturale (art. 33, comma 5 L.R. 11/05): edilizia rurale		Area tutelata archeologicamente
	Edifici di valore ornamentale ed ambientale		Area sottoposta a vincolo paesaggistico ambientale
	Area boscam		Terreni vincolati per usi antropogenici
	Bacino del Chiascio		
	Parco dei tre monti		Elettrodotti ad alta tensione
	Fasce di rispetto dei fiumi e dei laghi		Elettrodotti a media tensione
			Linee elettriche ad alta tensione
			Condensa principali acquedotto
			Area di salvaguardia delle risorse idriche - zone di rispetto
			Collettori principali fognature
			<b>ENERGIE RINNOVABILI</b>
			Area potenzialmente compatibile per l'installazione di impianti per la prod. di energia elettrica da fonte eolica
			Area a compatibilità condizionata per l'installazione di impianti per la prod. di energia elettrica da fonte eolica